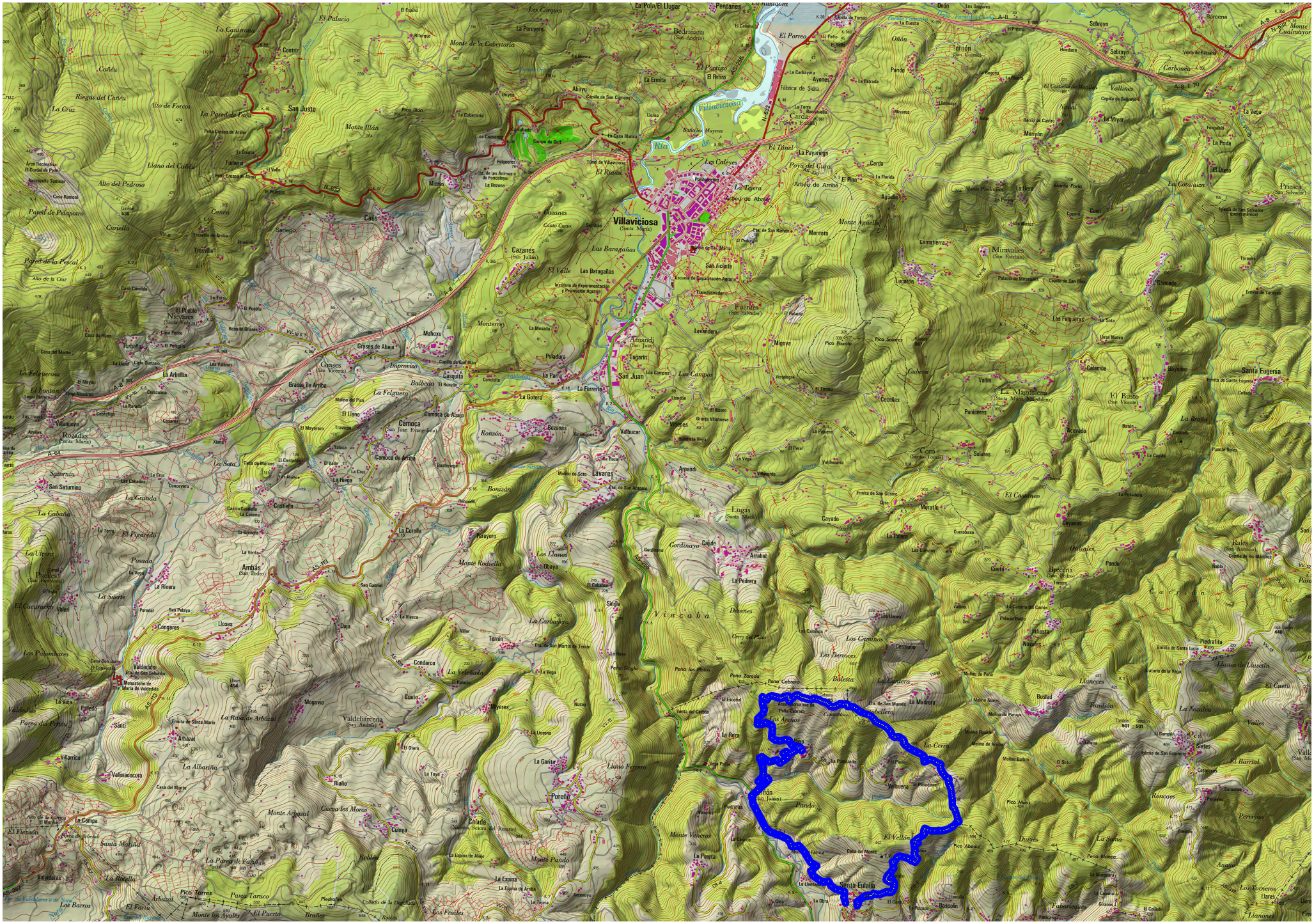
Villaviciosa
(Santa María)
San Juan
Santa Eulalia
Viaceba
Villaviciosa
Ría de Villaviciosa
Pandio
Pando
Monte Venera
La Puerta
Pico Torres
Pico Mura
Pico Abedul
Pico Solores
Pico Paxoto
Pico Blanco
Pico Tarruco
Monte Arbazal
Monte Pando
Monte Rodiella
Monte Aguiella
Monte Fonio
Monte Illán
Monte de la Cobertoria
Monte los Ayales
Monte Cuadmayor
Monte Cuadmayor
Monte Rodiella
Monte Arbazal
Monte Pando
Monte Venera
Monte Aguiella
Monte Fonio
Monte Illán
Monte de la Cobertoria
Monte los Ayales