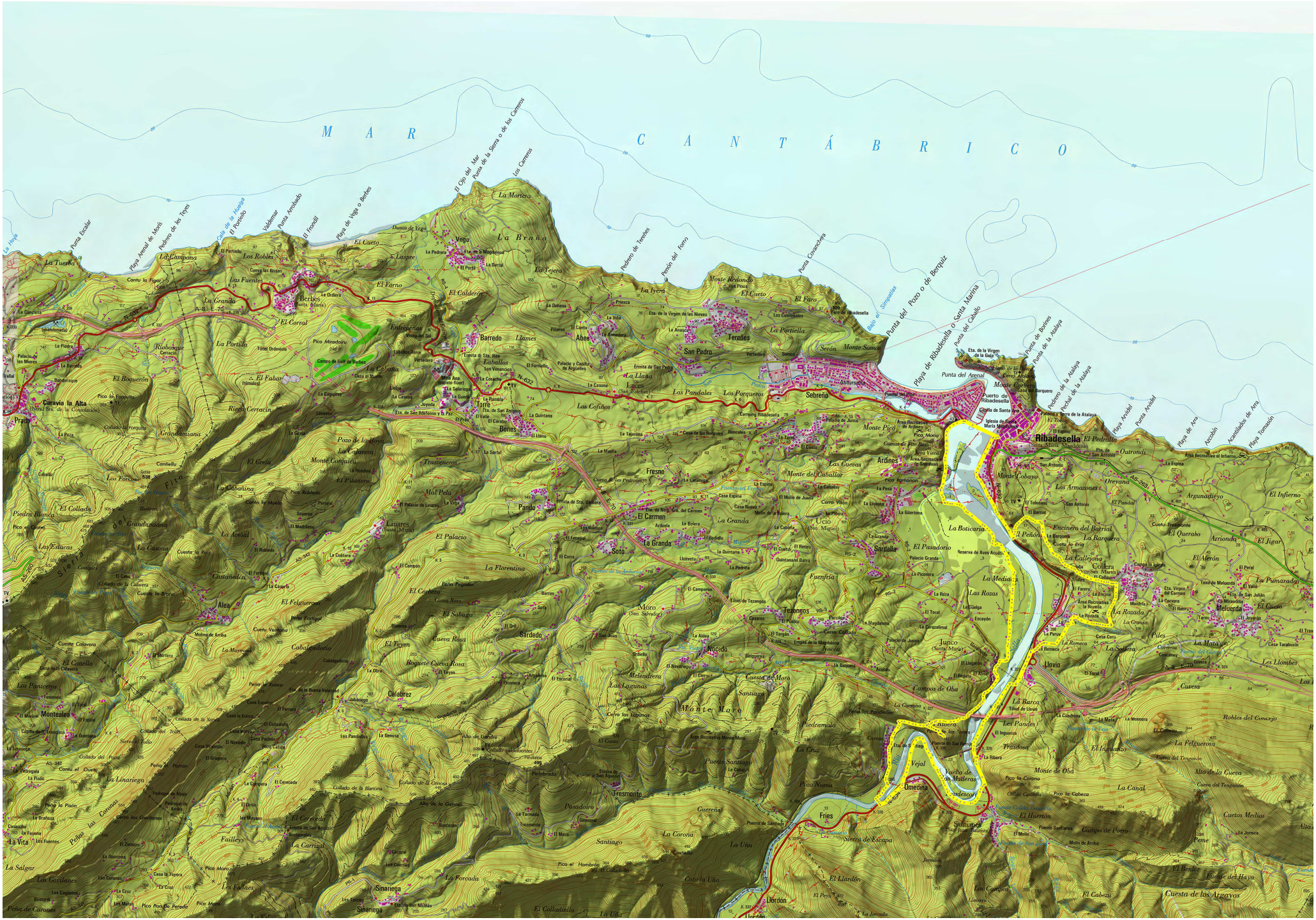
MAR CANTÁBRICO
Ribadesella
Caravia la Alta
Prado
Berbes
Vega
Barredo
Torre
Benes
Abeo
Teranes
San Pedro
Asturiaga
Sebreño
Ardines
Fresno
Pando
El Carmen
Soto
La Granda
Ucio
Sardalla
Colloto
Llovio
Lanares
Alea
Sardedo
Nocedo
Moro
Tezangos
Junco
Meluerda
Umedina
Fries
Jresmonte
Sinariega
Llordón
Montealegre
Calabrez
Monte Maro
Playa de Ribadesella o Santa Marina
Punta del Pozo o de Berpuiz
Punta del Arenal
Puerto de Ribadesella
Playa Arenal de Morís
Playa de Vega o Berbes
Playa Arnidel
Playa de Arra
Acantilados de Arra
Playa Tomasón