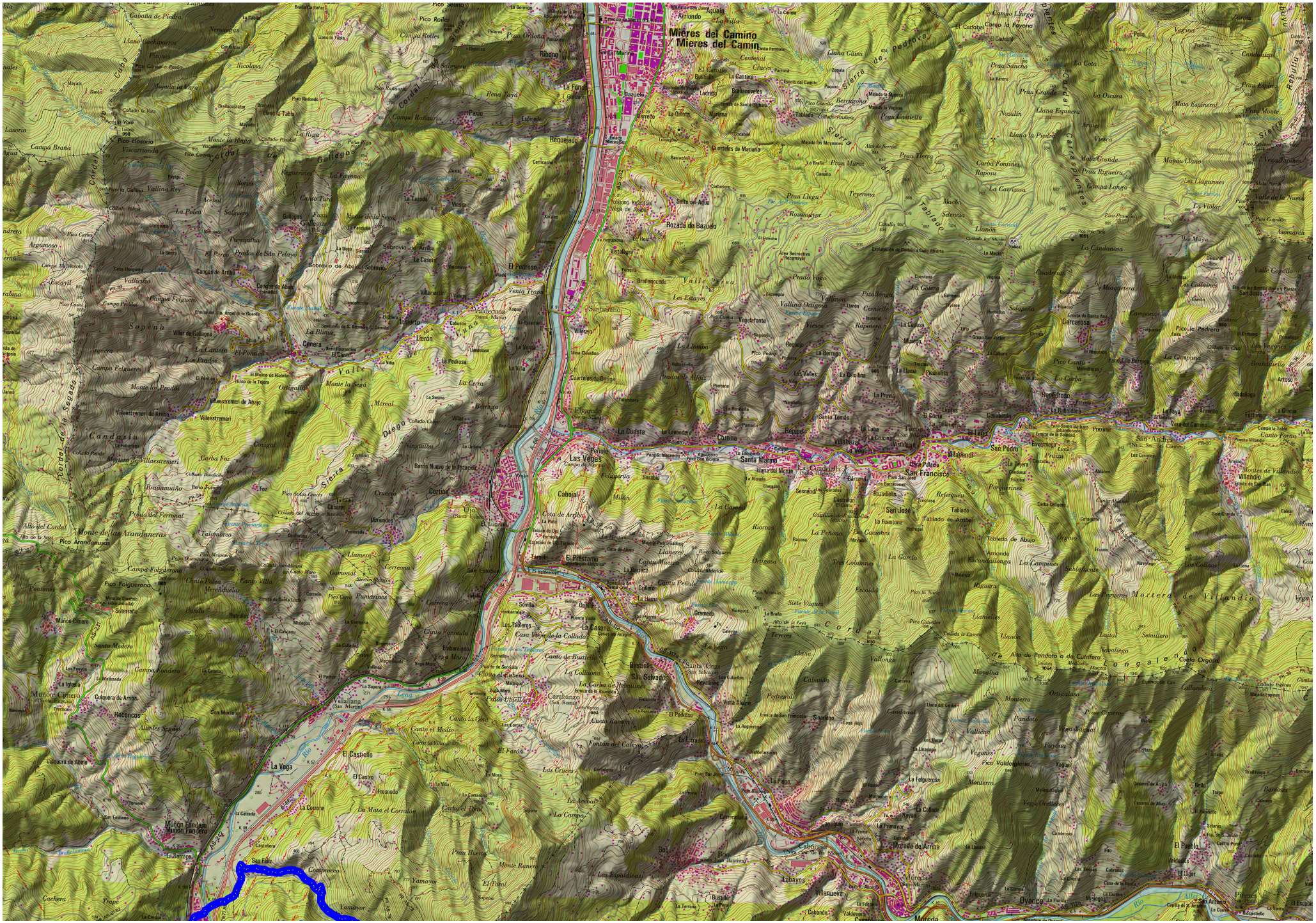
Mieres del Camino
Mieres del Camin
Las Vegas
Santa Marina
San Francisco
Villapendi
Villandio
Carcarosa
Cortina
Cabojal
El Prestamo
Villallana
(San Martin)
La Vega
El Castillo
Munón Cimero
Munón Fondero
Munón Randerío
Reconcos
Carabanzo
(San Roman)
Santa Cruz
(San Salvador)
Bustiello
San Salvador
Grameio
Sovilla
Los Talleres
Caso Viejo de la Collada
Canto de Bustiello
Canto el Cabezo
Canto la Cruz
Canto el Medio
Canto de Arriba
Canto Fanondo
Canto Villa
Canto Pelos
Canto Ramón
Canto Rodrigo
Canto Tara
Canto Tejo
Canto Tejo
Canto Tejo