

INFORME DE HOMOLOGACION

"RUTA BRAÑA DE LAS NAVARIEGAS"
PR. AS. 156

FICHA DEL SENDERO P.R AS – 156

Nombre del Sendero: RUTA Braña las Navariegas
Nº y Data del Sendero: P.R- AS-156
Concejo donde se desarrolla: Teverga
Localidad de Inicio: Cueva Huerta
Promotor: Ayuntamiento de Teverga
Fecha visita del Técnico evaluador Febrero de 2002

DATOS DEL SENDERO

Localización del Inicio y Final del Sendero: - Cueva Huerta
Distancia :9,000 mts(con ida y vuelta al embalse)
Tiempo del recorrido: 4 horas (ida y sin paradas)
Señalización: Sí
Topografía:No

OBSERVACIONES GENERALES

Estado de conservación del Sendero: Bien
RECORRIDO: Bien
SEÑALIZACION VERTICAL: Bien , falta panel de inicio
PINTURA: ESCASA
ANCLAJE: MUY BIEN
TOPOGUIA: No existe

INTRODUCCIÓN Y ANTECEDENTES

1. INTRODUCCION

Habiendo recibido el proyecto del sendero “ Braña las navariegas”, se realizan las operaciones pertinentes para la homologación del citado proyecto, recogido en el Registro de Senderos de la FEMPA como PR.AS-

1.1 ANTECEDENTES

Con motivo de potenciar las actividades turísticas y dar satisfacción a la gran demanda existente de la práctica del senderismo el Ayuntamiento de TEVERGA han puesto en valor varias rutas para la practica de esta modalidad turística deportiva en el municipio, que se encontraban muy abandonadas, y de las que se habían recibido quejas de que los senderistas se perdían.

Se ha presentado a este Comité e Senderos de la **FEMPA**, según recoge el pertinente decreto de Ordenación del Senderismo, para el proceso de homologación, el proyecto de diseño y acondicionamiento de la ruta que contiene la siguiente documentación:

1. - “ Memoria y documentación de la ruta, con las características del recorrido, dificultad, duración, desnivel, los rasgos más relevantes del entorno, perfil de la ruta- con tiempo, distancia recorrida con las altitudes respectivas, y croquis en plano de escala adecuada.

1.2 JUSTIFICACION Y OBJETIVOS

Debido al interés del Ayuntamiento de Teverga, ha realizado un proyecto de ruta que ha sido entregada para iniciar el proceso de homologación, recibiendo la documentación arriba señalada.

El sendero discurre en su totalidad por antiguos caminos, sendas y pistas existentes, en diferentes

estados de conservación por lo que las actuaciones consideradas para la homologación son de:

Colocación de dispositivos de información y señalización.

1.3 CONTENIDO

El proyecto consta de los contenidos siguientes:

- *TEXTO explicativo de ruta*
- *PLANOS del trazado de la ruta*

2 ESTADO ACTUAL DEL SENDERO

DESCRIPCION DEL TRAYECTO RUTA P.R AS –

Recorrido: Cueva Huerta- collada de Pando – La Focella Braña las Navariegas

- ❖ *Distancia aproximada: 9500 mts de recorrido*
- ❖ *Duración aproximada: 4 horas ida*
- ❖ *Grado de dificultad: media- dura*
- ❖ *Desnivel máximo en subida: 1230 mts*
- ❖ *Desnivel máximo en bajada: 1230 mts*
- ❖ *La ruta es lineal*

2.1 RECORRIDO Y NATURALEZA DEL TERRENO

El estado del camino por el que discurre la ruta presenta una variada gama de estados, tales como pistas s en perfecto estado para caminar, y antiguos caminos recuperados. Prácticamente se puede recorrer todo el camino sin dificultad.

Se inicia junto a Cueva Huerta, en la carretera que desde la plaza se dirige a Puerto Ventana, donde se coge una pista que asciende por un hayedo hasta la collada de Pando, y desde allí a la Focella. A continuación a través de una pista primero y después por un sendero asciende hasta la Braña de las Navariegas, justo en él limite con León. El regreso debe hacerse por el mismo camino.

El desarrollo del sendero por tanto se localiza por caminos de uso publico.

2.1 SEÑALIZACIÓN

El sendero se encuentra con abundancia de señalización vertical y con pocas marcas de pintura.

☐ 2.1.1 Señalización pintada

Hay pocas señales

□ **2.1.2 Dispositivos de información y señalización**

Consisten en varias señales direccionales, postes a lo largo del recorrido.

3. ACTUACIONES PROPUESTAS PARA LA HOMOLOGACIÓN DEFINITIVA

3.1 CONSIDERACIONES GENERALES

Se considera que el diseño de la ruta que se ha visitado, ha sido fruto actuaciones de señalización, que se encuentran a lo largo del recorrido, que van desde soportes direccionales a base de postes, según tipología aprobada en el Decreto, y que en parte responden a los criterios que se espera de la señalización, aunque debería haber mas marcas de pintura. Así mismo en la mayoría de los cruces falta la señal de ruta equivocada.

3.2 DISPOSITIVOS DE INFORMACIÓN Y SEÑALIZACIÓN

Las recomendaciones específicas están indicadas en el rutómetro, aun así es aconsejable:

1º.-

Hay que poner un panel de inicio en Cueva Huerta.

3.3 SEÑALIZACIÓN PINTADA

Hay que pintar con marcas de confirmación de ruta en los dos cruces posteriores al ultimo poste después de la Focella

Hay que pintar con marcas de confirmación y de ruta equivocada en gran parte de los cruces desde la Focella a la Braña

NO EXISTE

CONCLUSIONES

EL PROCESO DE HOMOLOGACION NO DA COMO APTO Y ADECUADO A LAS NORMAS DEL DECRETO 59/98. el citado SENDERO CABO BUSTTO PR-AS 156 . MIENTRAS NO SE COLOQUE EL PANEL DE INICIO EN CUEVA HUERTA.

Y No podrá inscribirse en el Libro Registro de Senderos,

**CALIFICACION DEL
SENDERO: PR.AS-156**

No Homologado

EL COMITÉ DE SENDEROS

Oviedo a Febrero de 2002

RUTOMETRO SENDERO: RUTA HOCES DEL ESVA
Día visita: Diciembre 2.001

PR-AS 1

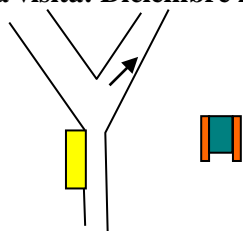

1.	Localidad de San Pedro de Paredes , coger el camino que deja la iglesia a la izquierda SEÑALIZACIÓN: PANEL DE INICIO Faltan marcas de pintura que te indiquen cual de los dos caminos es el correcto y cual el incorrecto	Distancia: 0.00 mts Horario: 0 h 0 m. Otros: Convendría dar mas información en el Panel de Inicio.
----	---	--

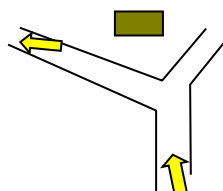

2.	Desvío girar a la izquierda, se deja el cementerio a la derecha SEÑALIZACIÓN: Faltan las marcas de confirmación de ruta y de ruta equivocada en el desvío.	Distancia: 0.130 mts Horario: 0 h 1 m. Otros:
----	--	---

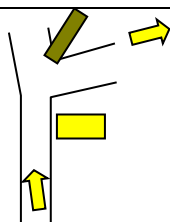

3.	Después de cruzar el río ir por la pista de hormigón hasta las casas y coger el desvío de la izquierda, donde la pista se transforma en camino de tierra SEÑALIZACIÓN: Faltan las marcas de ruta equivocada en el desvío. <u>. Existe un poste</u>	Distancia: 0.250 mts Horario: 0 h 3 m. Otros: El camino empieza a ascender fuertemente.
----	--	---

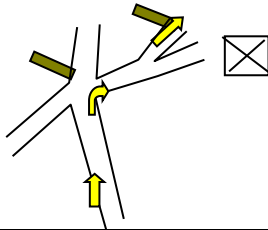

4.	<p>Continuar de frente subiendo</p> <p>SEÑALIZACIÓN: <u>Existe un poste</u> Faltan las marcas de confirmación de ruta y de ruta equivocada en el desvío</p>	<p>Distancia: 0.880 mts Horario: 0 h 20m. Otros:</p>
5.	<p>En el cruce girar a la derecha primero y luego a la izquierda, dejando la columna de alta tension a la derecha</p> <p>SEÑALIZACIÓN: Hay <u>dos postes</u> Faltan las marcas de confirmación de ruta y de ruta equivocada</p>	<p>Distancia: 1.570 mts Horario: 0 h 45m. Otros: Si el recorrido se hace en el sentido contrario no se sabe que camino habría que coger.</p>

RUTOMETRO SENDERO: RUTA HOCES DEL ESVA
Día visita: Diciembre 2001

PR-AS 1

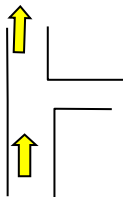

6.	Continuar de frente ascendiendo. SEÑALIZACIÓN: .	Distancia: 1.610 mts Horario: Otros:
----	---	--

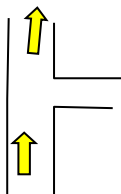

7.	Coninuar de frente SEÑALIZACIÓN: Faltan las marcas de ruta equivocada	Distancia: 1.630 mts Horario: Otros:
----	--	--

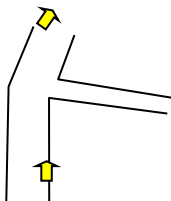

8.	En el cruce continuar por el que asciende entre muros, dejando el camino que parece llanear. SEÑALIZACIÓN: Faltan marcas de confirmación de ruta.	Distancia: 1.710 mts Horario: Otros. Estamos en una zona de prados, que están cercados de murias.
----	---	---

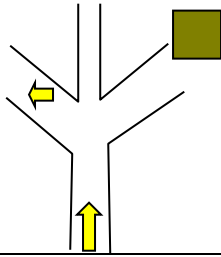

9.	<p>En el cruce continuar girar a la izquierda, dejando los otros dos caminos y la cabaña a la derecha</p> <p>SEÑALIZACIÓN: Faltan marcas de ruta equivocada, y marcas de confirmación de ruta.</p>	<p>Distancia:1.800 mts</p> <p>Horario</p> <p>Otros:</p>
----	---	---

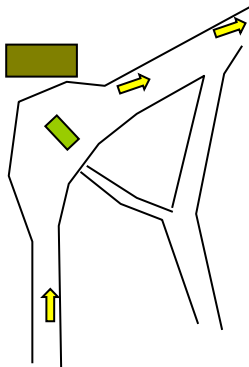

<p>10.-</p>	<p>Continuar por el camino principal dejando la cabaña derruida y la fuente a la izquierda. El sendero que conduce a la fuente y que esta a la derecha se obvia</p> <p>SEÑALIZACIÓN:</p> <p>Faltan marcas de confirmación de ruta y de ruta equivocada.</p>	<p>Distancia:1820 mts Horario: Otros: Convendría limpiar la fuente.</p>
--------------------	---	---

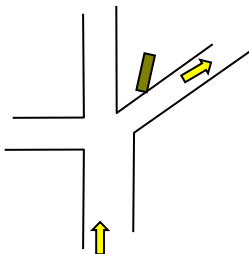

<p>11.-</p>	<p>Girar y coger el camino de la derecha El camino es llano</p> <p>SEÑALIZACIÓN:</p> <p>Existen dos piedras, una con las marcas de confirmación de ruta y la otra con ruta equivocada</p>	<p>Distancia:1.910 mts Horario: 1 h Otros:</p>
--------------------	---	--

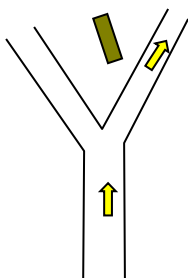

<p>12.-</p>	<p>Coger el camino de la derecha que empieza a descender</p> <p>SEÑALIZACIÓN: Existe un poste</p>	<p>Distancia: 2.100 mts Horario: 1 h 03 m. Otros:</p>
--------------------	--	---

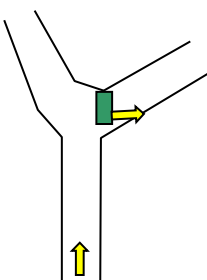

<p>13. -</p>	<p>Continuar por el sendero de la derecha que desciende fuertemente y se introduce en una zona arbolada</p> <p>SEÑALIZACIÓN: Hay un poste.</p>	<p>Distancia: 2.910 mts Horario: Otros: Vemos de frente y a la derecha el cordal por donde bajamos, dejando a la derecha el valle con San Pedro de Paredes al fondo</p>
---------------------	---	---

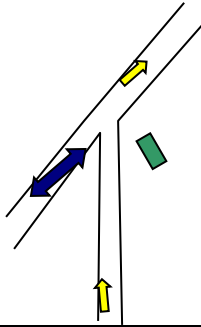

<p>14.-</p>	<p>Continuar por el sendero que tenemos de frente y que desciende hacia unas piedras que vemos debajo.</p> <p>SEÑALIZACIÓN: Hay un poste que pone : PR. As1 PR.As2</p>	<p>Distancia: 3.460 mts Horario: 1 h 30 m</p> <p>Otros: Es el cruce con el PR. AS 2 <i>Convendría explicar que el camino recomendado seria girar a la izquierda y seguir por el PR.As. 2, ya que el incremento de tiempo si se quiere visitar el embalse no es significativo.</i> HAY UNOS PLÁSTICOS EN MEDIO DEL CAMINO QUE DEBERÍAN QUITARSE <i>Convendría rozar un poco el camino.</i></p>
<p>15.-</p>	<p>Es una pequeña campera donde existen unas piedras que se veían desde el punto anterior</p> <p>SEÑALIZACIÓN:</p>	<p>Distancia:4.240 mts Horario: 1 h 45 m Otros:</p>

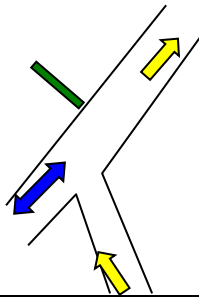

16.-	<p>Girar a la derecha</p> <p>SEÑALIZACIÓN: Hay un poste con tres jalones que dicen: Bustiello Hoces del Esva San Pedro Paredes Embalse 1 hora ida y vuelta</p>	<p>Distancia:4.360 mts Horario: 1 h 48 m Otros: Es el segundo cruce con el PR. AS-2</p>
------	---	---

RUTOMETRO SENDERO: RUTA HOCES ESVA
Día visita: Diciembre 2001

PR-AS 1

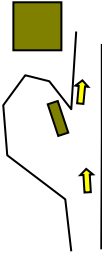
<p>17.-</p> 	<p><u>Cabanon</u> Continuar de frente dejando la edificación a la izquierda SEÑALIZACIÓN: Existe una piedra que pone PR. AS 1 y PR. AS 2.</p>	<p>Distancia:4.530 mts Horario: Otros:</p>
---	--	--

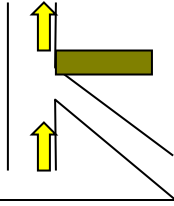

18.-	<p>Continuar de frente</p> <p>SEÑALIZACIÓN: Existe un poste con dos jalones que ponen: Central Eléctrica Embalse</p>	<p>Distancia:4.750 mts</p> <p>Horario</p> <p>Otros: en el poste falta un jalón que diga Bustiello, y que este en 180° con el que dice Embalse</p>
------	--	---

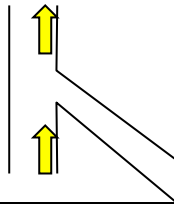

19.-	<p>Continuar de frente dejando los prados a la derecha y la pomarada a la izquierda.</p> <p>SEÑALIZACIÓN: No existen marcas de confirmación de ruta ni ruta equivocada</p>	<p>Distancia:4.830 mts</p> <p>Horario:</p> <p>Otros: HAY UN BASURERO A LA MARGEN DERECHA DEL CAMINO</p>
------	--	---

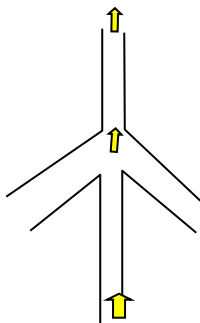

20.-	<p>Continuar de frente</p> <p>SEÑALIZACIÓN: Faltan marcas de ruta equivocada, y marcas de confirmación de ruta</p>	<p>Distancia:</p> <p>Horario:</p> <p>Otros:</p>
------	--	---

--	--	--

RUTOMETRO SENDERO: RUTA HOCES ESVA

PR-AS 1

Día visita: Diciembre 2001

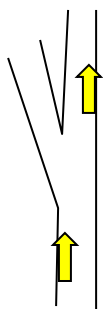

21	Continuar de frente SEÑALIZACIÓN:	Distancia:5.350 mts Horario: Otros:
-----------	---	---

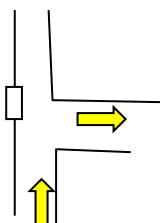

22.-	Girar a la derecha. SEÑALIZACIÓN: Existe una piedra con unas marcas de ruta equivocada	Distancia:5.400 mts Horario: Otros:
-------------	---	---

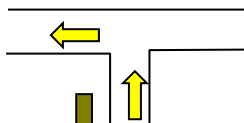

23.-	<p>Girar a la izquierda y dirigirse a las casas</p> <p>SEÑALIZACIÓN: Existe un poste a la derecha que dice Bustiello</p>	<p>Distancia:5.450 mts</p> <p>Horario:</p> <p>Otros:</p>
24	<p><u>Bustiello</u></p> <p>Girar a la izquierda y atravesar el pueblo, dirigiéndose hacia el río por el camino hormigonado</p> <p>SEÑALIZACIÓN: Faltan marcas de ruta equivocada, y marcas de confirmación de ruta</p>	<p>Distancia:5.570 mts</p> <p>Horario:</p> <p>Otros: convendría señalar con marcas de pintura el recorrido hasta el camino hormigonado.</p>

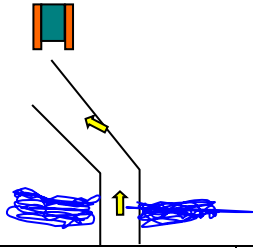

25	<p>Cruzar el río y dirigirse al <i>BAR EL SUCO</i></p> <p>SEÑALIZACIÓN: Existen dos paneles El primero es el de inicio del PR.AS2 El segundo es informativo sobre el embalse</p>	<p>Distancia:6.100 mts Horario: 2 h 25 m Otros: El cartel informativo debería estar cerca del embalse.</p>
----	--	--

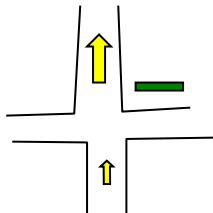

26.-	<p>Cruzar al carretera y coger la pista asfaltada que esta de frente y que asciende</p> <p>SEÑALIZACIÓN: Hay un cartel que indica LONGREY</p>	<p>Distancia:6.100 mts Horario: Otros:</p>
------	---	--

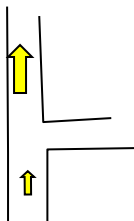

27.-	<p>Continuar de frente</p> <p>SEÑALIZACIÓN: Faltan marcas de confirmación de ruta</p>	<p>Distancia:6.370 mts Horario: Otros:</p>
------	---	--

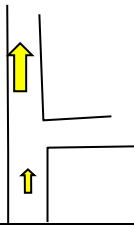

28.-	Continuar de frente SEÑALIZACIÓN: Faltan marcas de confirmación de ruta	Distancia:6.400 mts Horario: Otros:
29.-	Zona más alta .Continuar de frente, SEÑALIZACIÓN:	Distancia:6.500 mts Horario: 2 h. 33 m. Otros:

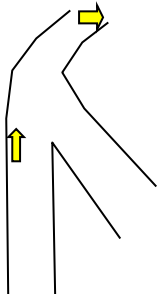

30.-	<p>Continuar de frente, por la pista carretera</p> <p>SEÑALIZACIÓN: Faltan marcas de confirmación de ruta y de ruta equivocada</p>	<p>Distancia:6.530 mts</p> <p>Horario:</p> <p>Otros:</p>
------	---	--

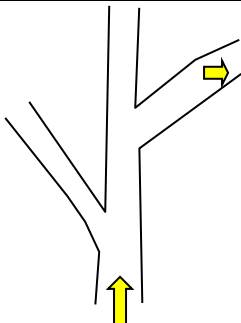

31.-	<p>Coger la pista asfaltada que sale a la derecha y abandonar la carretera</p> <p>SEÑALIZACIÓN: Existe un poste</p>	<p>Distancia:6.730 mts</p> <p>Horario:</p> <p>Otros:</p>
32	<p>Continuar de frente en todos los cruces, descendiendo por la pista asfaltada</p> <p>SEÑALIZACIÓN: Existen postes en cada cruce</p>	<p>Distancia:</p> <p>Horario:</p> <p>Otros:</p>

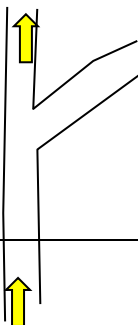

33.-	SAN PEDRO DE PAREDES FIN DE RECORRIDO	Distancia: 8.500 MTRS Horario: 3 h. 15 m. Otros:
------	--	--