

centro rural "el molino de butrera", merindad de sotoscueva, burgos.

¡VIAJES ESCOLARES! MOLINO DE BUTRERA (Las Merindades)

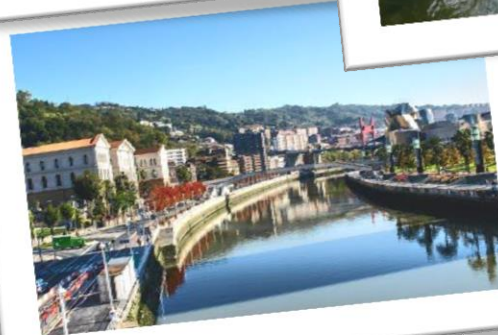

Índice de contenidos

Página

• Presentación y Contacto	3
• Dónde estamos...	4
• Instalaciones	4
○ Imágenes de las instalaciones	5
• VIAJES ESCOLARES (de 1 a 5 días)	6
○ Actividades deportivas	7
○ Actividades lúdicas y culturales	8
○ Visita al Monumento Natural de Ojo Guareña (Burgos)	9
○ Talleres ambientales y manuales	10
○ Calendario tipo VIAJE ESCOLAR (de 1 a 5 días)	11
• Tarifas de VIAJES ESCOLARES	12
• Información de interés para el CENTRO EDUCATIVO	13
• Información de interés sobre la ORGANIZACIÓN	14
• Información de interés para PADRES y dudas frecuentes	15

Presentación y Contacto

[Volver a índice](#)

Desde el **Molino de Butrera** somos conscientes de la **importancia de acercar la naturaleza y el deporte a la formación infantil**.

En esta guía les presentamos nuestra oferta de **VIAJES ESCOLARES**, que contienen **deporte, excursiones y talleres medioambientales, inglés, y visitas culturales**, todo ello **combinable** según la preferencia de cada Centro Educativo.

Como Centro de Educación Medioambiental y organizador de otras muchas actividades para niños y adultos, nos respaldan más de **20 años de experiencia** en el sector, el **enclave natural único** en el que nos encontramos, la **profesionalidad y especialización de nuestro equipo**, la **calidad de las metodologías empleadas**, así como de las **instalaciones** disponibles para el **aprendizaje y disfrute**.

Si **ya nos conocen** verán los nuevos **cambios e innovaciones incorporadas** en los programas para los distintos cursos escolares.

Si **no conoce el Molino de Butrera** podrá obtener toda la **información disponible en esta guía**, así como **consultarnos a través de las distintas vías de CONTACTO y visitarnos para conocer las instalaciones**:

Web: <http://aleaocio.com/aulas-naturaleza-escolares-viaje-fin-de-curso-campamento-verano>

91 777 69 77 / info@aleaocio.com



Nuestro equipo humano se compone de profesionales de la educación ambiental con varios años de experiencia en este sector y formación en Biología y Ciencias Ambientales. Un equipo multidisciplinar que cuenta con guías de naturaleza, especialistas en manejo de fauna y botánica, con conocimientos específicos de geología, un alto nivel de inglés y formación complementaria en el campo de la animación, deporte y tiempo libre.

Dónde estamos...

- El centro rural "El Molino de Butrera" es una finca de 40.000m² de extensión a la que da nombre un antiguo Molino del siglo XIX rehabilitado actualmente como albergue infantil.
- Se encuentra situado en la comarca de "Las Merindades" en el norte de Burgos, sobre **El Monumento Natural Ojo Guareña, el principal complejo kárstico de España con más de 110 km de galerías subterráneas.**
- **Este gran complejo** es atravesado por el río Ebro en toda su extensión, y limitado por **la Cordillera Cantábrica, y la Meseta Central**, lo que otorga a la comarca un espectacular contraste paisajístico y climatológico, que determina a su vez una interesante diversidad biológica.
- Por todas estas razones, tiene un gran peso específico en todas nuestras actividades gracias a su **interés geográfico, biológico, geológico e hidrológico así como a la belleza del paisaje que ofrece.**

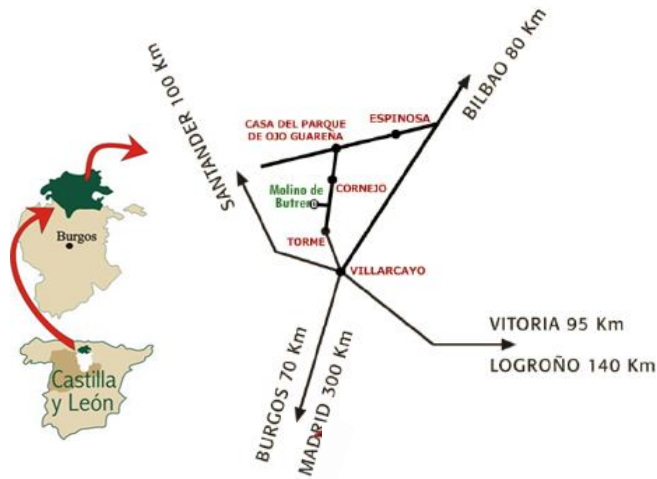

Instalaciones

[Volver a índice](#)



Infraestructuras y capacidad:

- **El Molino** rehabilitado como alojamiento con capacidad para 48 plazas.
- Alojamiento en **10 cabañas** de madera de 6/8 plazas.
- **Comedor** para 100 personas y cocinas industriales.
- **Apartamento totalmente equipado:** dos habitaciones dobles, salón, cocina y baño.
- **5 aulas equipadas para trabajo** con grupos de hasta 20 personas.
- **Salas para usos diversos** (talleres, proyecciones, veladas, tiempos libres...).
- **Wifi.**

Recursos en la finca:

- **Río y canal** que atraviesan la finca.
- Bosque **mediterráneo.**
- Vegetación de **ribera.**
- Pastizales.
- Campos de cultivo/ **huerta.**
- **Instalaciones deportivas:** fútbol, vóley playa, tiro con arco, canoas, etc.

Imágenes de las Instalaciones

[Volver a índice](#)

Molino y Cabañas



Comedor aulas y baños



Canal e instalaciones deportivas



VIAJES ESCOLARES (de 1 a 5 días)

[Volver a índice](#)

Nuestro Objetivo:

- **Que los Centros educativos elijan su propio VIAJE ESCOLAR, y que tanto los alumnos como los profesores disfruten y aprendan** durante la estancia en el Molino de Butrera, a través de un **completo programa de actividades deportivas, lúdicas y culturales**, aprovechando los recursos que nos ofrece el **entorno natural y urbano**, así como las **propias instalaciones**.
Y por supuesto, **¡que vuelvan más veces!**

Los VIAJES ESCOLARES se componen de...



*Adaptación de contenidos formativos de acuerdo la declaración que la Constitución hace en el artículo 27.2 y la LOGSE en los párrafos 2 y 3 de su preámbulo.

Actividades deportivas y aventura

[Volver a índice](#)

- BICICLETA DE MONTAÑA (BTT)
- CANOAS Y BAÑO EN EL RÍO
- TIRO CON ARCO
- VOLEY PLAYA
- FÚTBOL
- ESPELEO-PASEOS
- SENDERISMO
- ORIENTACIÓN
- ESCALADA (opcional)



Actividades lúdicas y culturales

[Volver a índice](#)

Visita al Museo Guggenheim en Bilbao*



Visita al Museo de la Evolución Humana en Burgos*



OTRAS EXCURSIONES POR EL ENTORNO: Cueva de Covanería, Surgencias del Torcón y la Torcona, Cueva Palomera...

Y VISITAS CULTURALES: Conjuntos monumentales como Oña, Frías, Espinosa de los Monteros y Medina de Pomar, yacimientos arqueológicos (necrópolis de Peña Horrero, eremitorios de Tartalés de Cilla y Argés...), representaciones de arte románico (San Pedro de Tejada, San Pantaleón, Santa María de Siones...).



*Costes de entradas y desplazamientos no incluidos en las tarifas.

Visita al Monumento Natural de Ojo Guareña (Burgos)

[Volver a índice](#)

Descubrimos y visitamos el **complejo kárstico más importante de España** y uno de los principales de Europa, donde la naturaleza y la leyenda se dan la mano a través de un itinerario guiado.

Pasaremos por las **áreas más emblemáticas del Monumento Natural** (Cueva-Ermita de San Tirso y San Bernabé, Sumidero, Alto de la Concha, etc.) y disfrutaremos de los diferentes paisajes y ecosistemas observando su vegetación y su fauna.

Existen varias excursiones diferentes en el complejo, para garantizar la variedad de la actividad.

CUEVA PALOMERA: ¡LA MÁS LARGA TRANSITABLE DE ESPAÑA!, EN EL MONUMENTO NATURAL DE OJO GUAREÑA (a partir de 12 años)

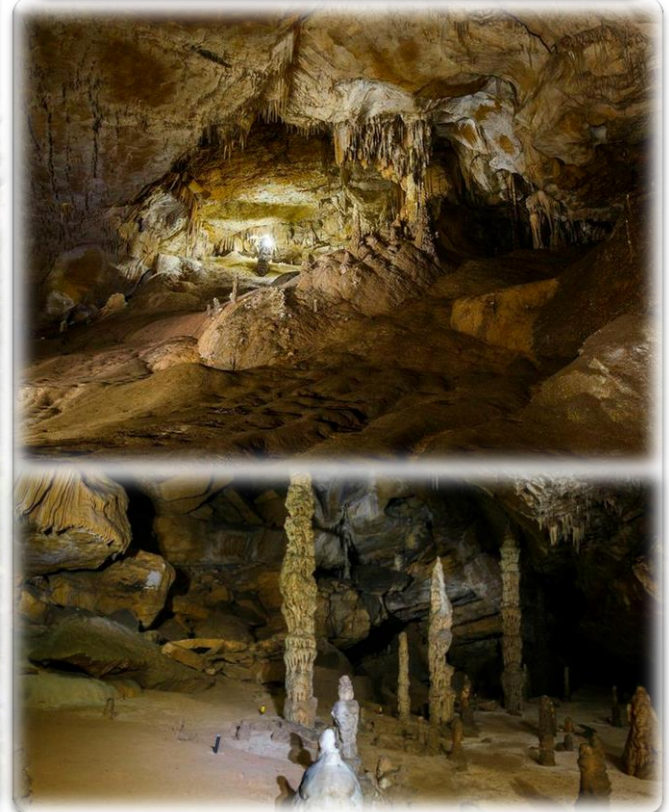

Talleres ambientales y manuales

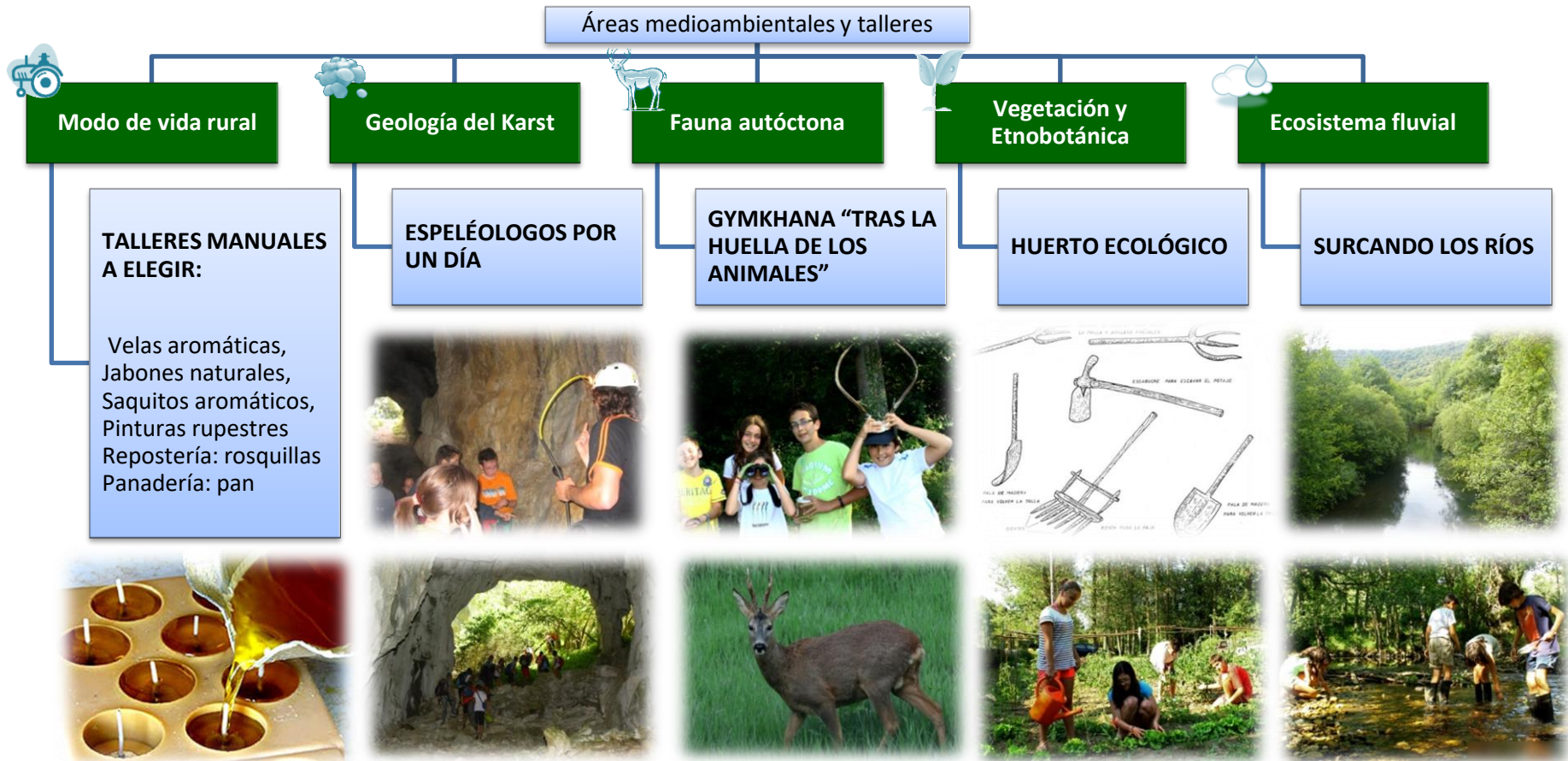

[Volver a índice](#)

- Los Centros podrán elegir los talleres que quieren realizar entre las siguientes opciones.
- Algunos de los talleres están disponibles en inglés. (Con coste adicional).
- Los **contenidos y complejidad** de los talleres también **se adaptan a los diferentes cursos del ciclo**.



Calendario tipo VIAJE ESCOLAR (de 1 a 5 días)

[Volver a índice](#)

HORARIO	LUNES	MARTES	MIÉRCOLES	JUEVES	VIERNES
					DESPERTADOR
8:30		DESPERTADOR	DESPERTADOR	DESPERTADOR	DESAYUNO
9:00	SALIDA	DESAYUNO	DESAYUNO	DESAYUNO	VISITA DEL MONUMENTO NATURAL DE OJO GUAREÑA
10:00	VISITA AL MUSEO DE LA EVOLUCIÓN HUMANA	ORDEN Y LIMPIEZA	ORDEN Y LIMPIEZA	ORDEN Y LIMPIEZA	
		TALLER AMBIENTAL ESPELO PASEO A LA PANTARRA	DEPORTES ROTACIÓN	SALIDA A BILBAO GUGGENHEIM	
12:30	TRAYECTO Y LLEGADA AL MOLINO		T.L.		
13:30	COMIDA	COMIDA	COMIDA	COMIDA	COMIDA
14:30	PRESENTACIÓN Y BIENVENIDA	T.L.	T.L.	VUELTA AL MOLINO	RECOGER Y HACER MALETAS
16:00	DEPORTES ROTACIÓN	DEPORTES ROTACIÓN	TALLER DE MODO DE VIDA RURAL 	DEPORTES ROTACIÓN	SALIDA DE LA FINCA Y LLEGADA AL COLEGIO
17:30	MERIENDA	MERIENDA	MERIENDA	MERIENDA	
19:30	DEPORTES ROTACIÓN	DEPORTES ROTACIÓN	JUEGOS TRADICIONALES 	DEPORTES ROTACIÓN	
		DUCHAS	DUCHAS	DUCHAS	
20:30	CENA	CENA	CENA	CENA	
22:00	VELADA	VELADA	VELADA	FIESTA	
23:30	SILENCIO	SILENCIO	SILENCIO		

*T.L.: TIEMPO LIBRE

Tarifas de VIAJES ESCOLARES

[Volver a índice](#)



TIPO DE ESTANCIA	PVP / PERSONA (CON IVA)
3 DIAS (2 noches)	118€
4 DIAS (3 noches)	152€
5 DIAS (4 noches)	174€

- La opción de realizar el programa educativo en **inglés** tiene un **sobrecoste del 15%** sobre las tarifas.
- Costes de desplazamientos y entradas de excursiones no incluidos.
- **Consultar descuentos especiales** en función de fechas de estancia y características del grupo.

Información de interés para el CENTRO EDUCATIVO

[Volver a índice](#)

PROTOCOLO A SEGUIR ANTES DE LA VISITA

- **Una semana antes** de la visita a nuestras instalaciones, el **coordinador de la actividad se pondrá en contacto con el centro**, para solicitarle el **listado de los alumnos** en el que deben aparecer:
 - Número de participantes.
 - Nombre y los dos apellidos del niño/a.
 - Información de posibles alergias alimentarias.
 - Número de profesores que acompañará al grupo y el sexo de cada uno de ellos.



SI ERES EL PROFESOR QUE ACOMPAÑA A LOS PARTICIPANTES, TE INTERESA SABER QUE...

- ✓ Los profesores se alojan en un edificio diferente al de los alumnos. En un **apartamento** con dos **habitaciones, salón, cocina y baño**.
- ✓ Cuando la visita de **dos colegios** coincide en la misma semana, **una de las habitaciones se reserva para un colegio y la otra para el otro** (en cada habitación hay dos camas). Esta información se comunica en la misma llamada que el coordinador realiza al centro, una semana antes de la actividad.
- ✓ **Los docentes pueden estar presentes en las actividades**, pero no es necesario que lo hagan. El único momento del día en el que **el personal del Molino precisa de su ayuda es durante los tiempos libres**.
- ✓ Disponemos de **wifi**.

Información de interés sobre la ORGANIZACIÓN

[Volver a índice](#)

Cabe destacar los siguientes aspectos referentes a la Organización

- ✓ Durante el transcurso de la actividad, los alumnos están desplazados de su entorno habitual, con lo que **la organización de los tiempos se hace indispensable para el buen fin del mismo.**
- ✓ El **personal de la finca** se hará cargo en todo momento de la **custodia** de los participantes.
- ✓ **Los tiempos libres estarán controlados por los adultos responsables del grupo** en origen (2 horas y media aprox. al día), aunque éstos estarán **conectados** con el **personal del Molino**, (que utilizan estos tiempos para comer y cenar, y estarán en todo momento en la finca) a través del teléfono o de los **walkie talkies por si existiera necesidad.**
- ✓ **Durante las noches, siempre habrá uno o dos adultos del personal de la finca en el mismo alojamiento que los alumnos**, (uno o dos en función del número de alumnos). Ellos mismos se encargarán de conseguir el silencio previo antes de dormir.
- ✓ **En caso de emergencia** hay un **vehículo siempre a disposición** del coordinador de la actividad.
- ✓ La instalación se encuentra **a 8 kilómetros del centro de salud de Villarcayo.**

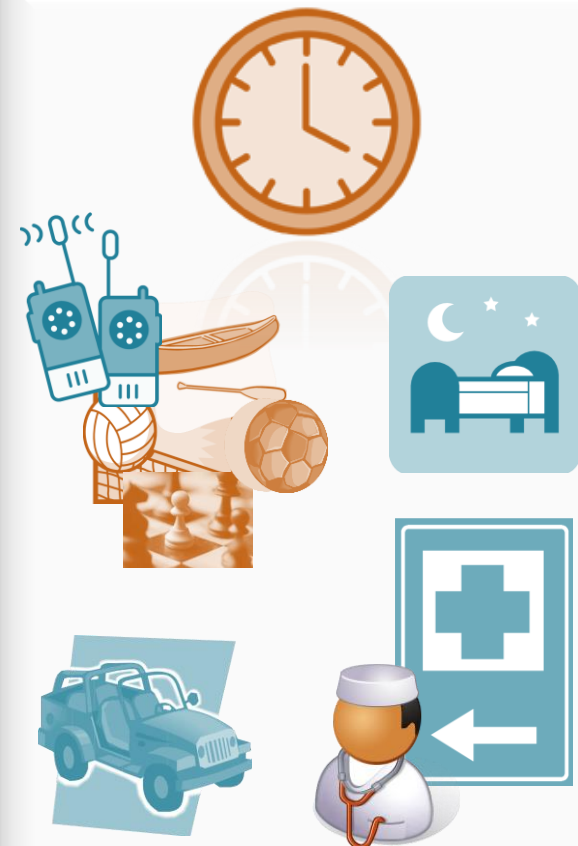

Información de interés para PADRES y dudas frecuentes

[Volver a índice](#)

- ✓ Se pueden traer **juegos o libros** para utilizar en el tiempo libre.
- ✓ **No está permitido que los niños lleven móviles** ni aparatos electrónicos. En las instalaciones existe una cabina de teléfono público.
- ✓ En el pueblo de Villarcayo, a ocho Kilómetros de Butrera, se encuentra el **Centro de Salud**. Además en las instalaciones del Molino existe **botiquín equipado**.
- ✓ Toda la **comida es casera**, se realiza en la cocina del Molino.
- ✓ **Informar con la suficiente antelación** (si es posible cuatro días antes de la estancia) de **alergias a comidas o dietas especiales**. Cuando se llegue al Molino se informará de enfermedades a tener en cuenta o **medicamentos**.
- ✓ **Todos los días se cuelga en Internet un diario con las actividades** que se han realizado el día anterior. Para verlo podéis entrar en la página de Internet del Molino y pinchar en la palabra **DIARIO**. Os pedirá **usuario y contraseña**, que os facilitaremos la semana previa a la visita.

¿QUÉ DEBEN LLEVAR MIS HIJOS EN LA MOCHILA?

- Ropa y calzado cómodo.
- Chanclas para la ducha, secador si se cree necesario y toalla.
- Zapatillas de andar en casa.
- Saco de dormir (no es necesario almohada ni funda para la misma).
- Chubasquero.
- Cantimplora.
- Pequeña Mochila.
- Cuaderno y bolígrafo.
- Linterna
- Cartilla de la Seguridad Social.
- Medicamento de los niños que lo necesiten.

¡Importante!: Traer **ropa de abrigo** y varios recambios, tanto de ropa como de calzado.





centro rural "el molino de butrera", merindad de sotoscueva, burgos.

¡VIAJES ESCOLARES! EN "MOLINO DE BUTRERA" (Merindad de Sotoscueva, Burgos)

www.aleaocio.com/aulas-naturaleza-escolares-viaje-fin-de-curso-campamento-verano

91 777 69 77 / info@aleaocio.com